Google Ads

Touchez de nouveaux clients

Touchez des clients avec les solutions automatisées Google Ads, adaptées à votre budget.

En Savoir Plus

Les nouvelles stratégies de prévention pour vivre et vieillir en bonne santé (livre)

L'Institut Diderot vient de publier un ouvrage collectif rédigé par onze personnalités du Collège de France, intitulé Les nouvelles stratégies de prévention pour vivre et vieillir en bonne santé (110 pages) qui évoquent les différentes solutions à mettre en œuvre pour avancer en âge en bonne santé.

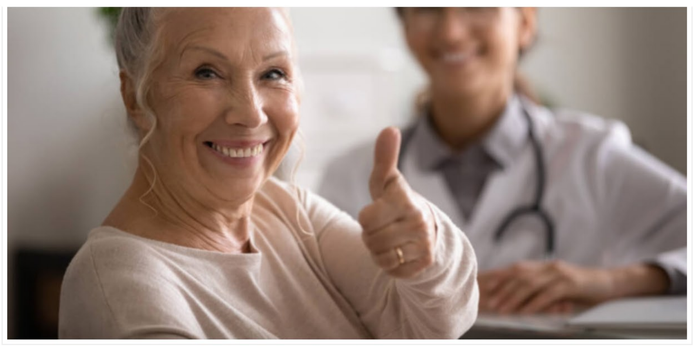

On le sait, de nos jours, de plus en plus d'ouvrages sont consacrés au bien vieillir des populations. Normal, puisque le monde n'a jamais été aussi « vieux » et que cette tendance démographique sans précédent dans l'histoire de l'Humanité va encore durer quelques décennies (en gros jusqu'à 2050 selon les démographes).

Dernier livre publié en date à ce sujet ? Les nouvelles stratégies de prévention pour vivre et vieillir en bonne santé rédigé par onze personnalités du Collège de France et publié par l'Institut Diderot.

Comme le soulignent Jean-Claude Seys et André Comte-Sponville, président et directeur général de l'Institut Diderot : « *la santé concerne tout le monde. Elle a aussi une importance économique considérable : absorbant un peu plus de 10% du PIB national, elle emploie au sens large, 2,5 millions de personnes* ».

Et d'ajouter : « *C'est donc un sujet majeur. Et pourtant, les médias lui consacraient jusqu'à peu un espace relativement réduit. Heureusement, les choses ont changé. C'est peut-être un des aspects positifs de la pandémie de Covid-19.*

Au cours des derniers mois, la santé a souvent été le principal sujet par les médias et les réseaux sociaux, ce qui a permis de mettre en lumière un certain nombre de problèmes auquel notre système de santé est et sera confronté : les déserts médicaux, les sous-effectifs d'un grand nombre de métiers de la santé publique, l'engorgement des services d'urgence, l'hypertrophie administrative et le déficit de la Sécurité Sociale ».

Et de conclure : « *Si nous voulons que nos concitoyens puissent vivre et vieillir en bonne santé sans que notre système de soins ne s'effondre, une réorientation décisive de la médecine française doit avoir lieu, qui mise sur la prévention et non sur la seule médecine curative* ».

Article publié le 05/06/2023 à 01:00 I Lu 367 fois

Médecine

Les nouvelles stratégies de prévention pour vivre et vieillir en bonne santé (livre)

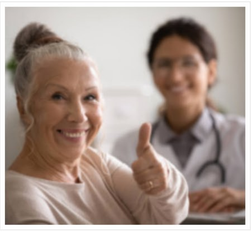

Amélioration de l'accès aux soins par la confiance aux professionnels de santé : loi du 19 mai 2023

Bien-être

Alzheimer : la campagne #Bougetoncerveau s'achèvera le 3 juin à Paris

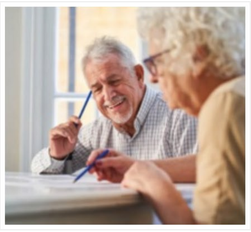

La nutrition a-t-elle un impact sur la mémoire ? 3 questions à Hélène Amieva et Guillaume Ferreira

Nutrition

Que manger après 60 ans pour rester en forme ?

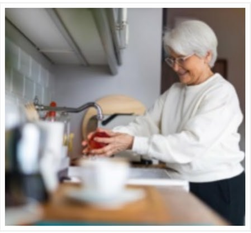

E-nutriv : programme numérique de dépistage de la dénutrition chez les ainés

© 2003-2023 - Tous droits réservés